

701100

1e verdieping

schaal 1 : 50

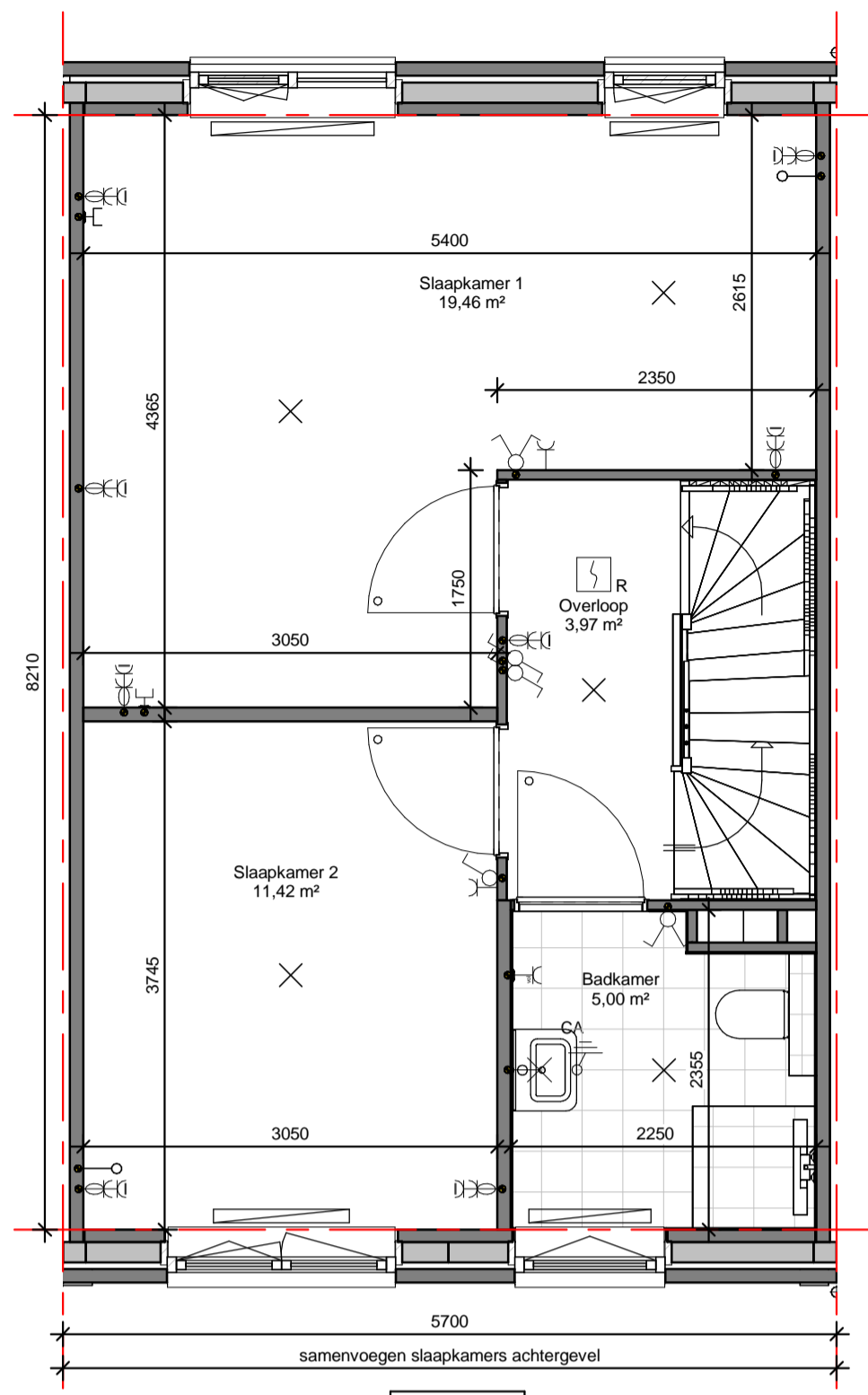

701150

1e verdieping

schaal 1 : 50

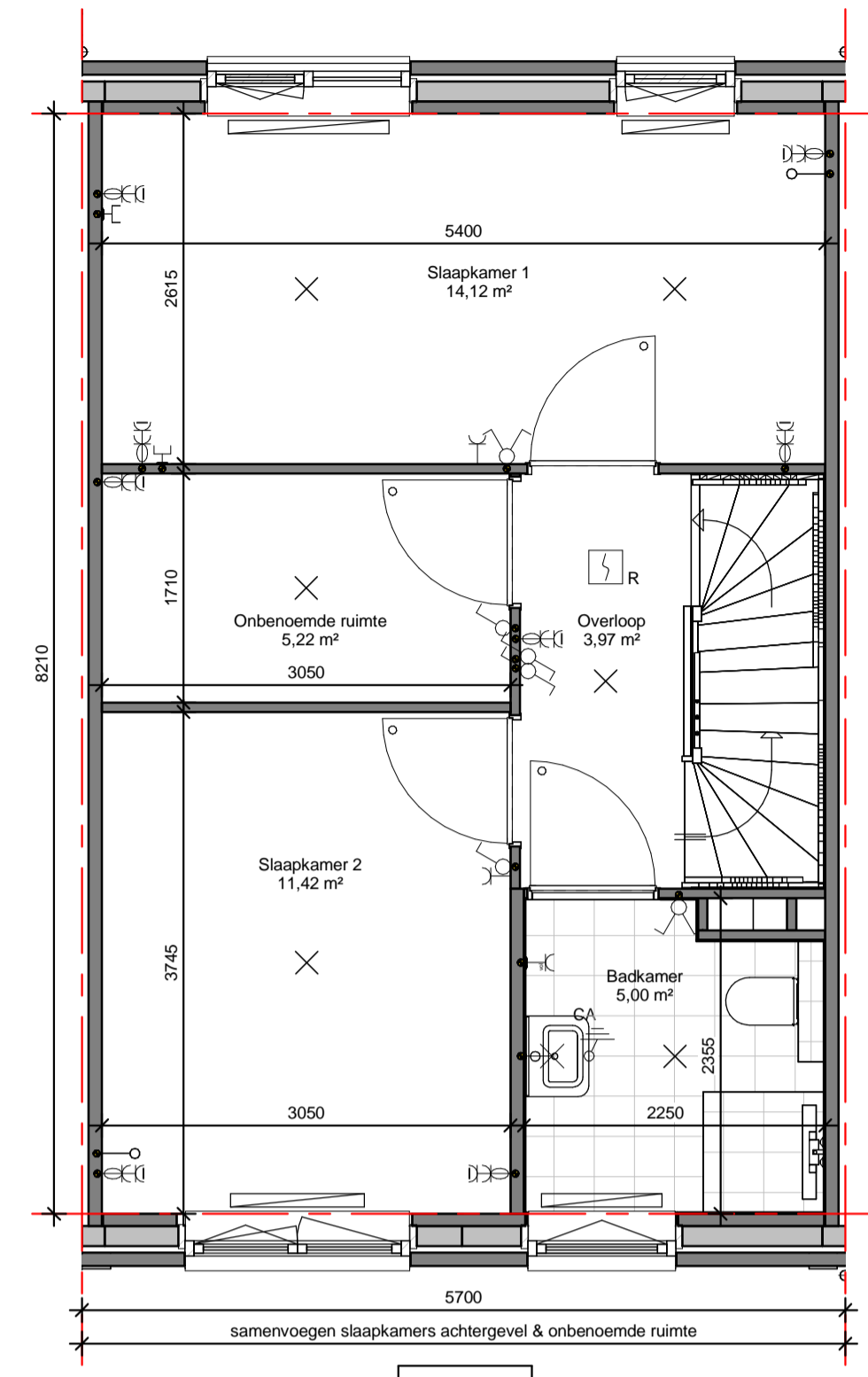

701250

1e verdieping

schaal 1 : 50

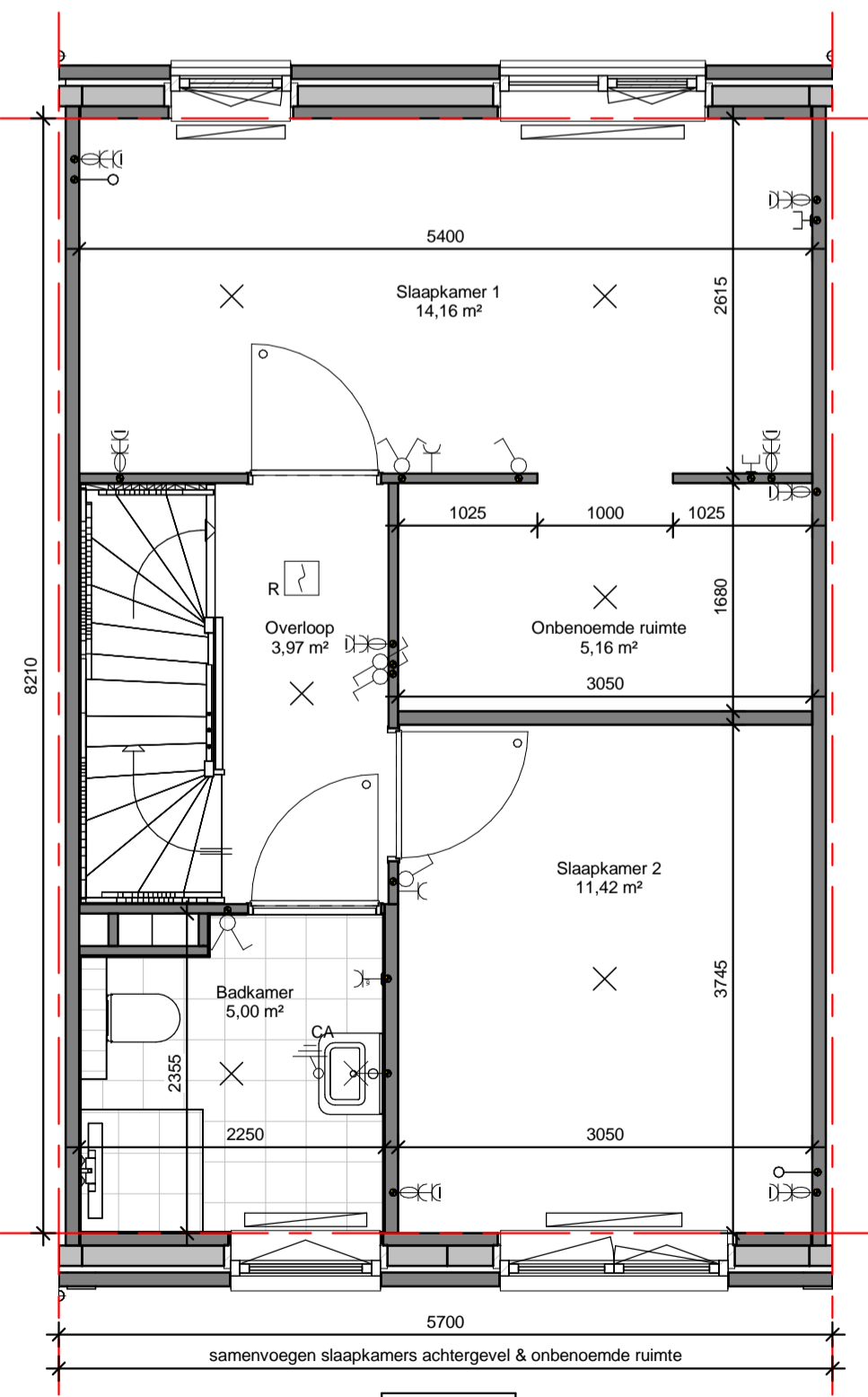

701200

1e verdieping

schaal 1 : 50

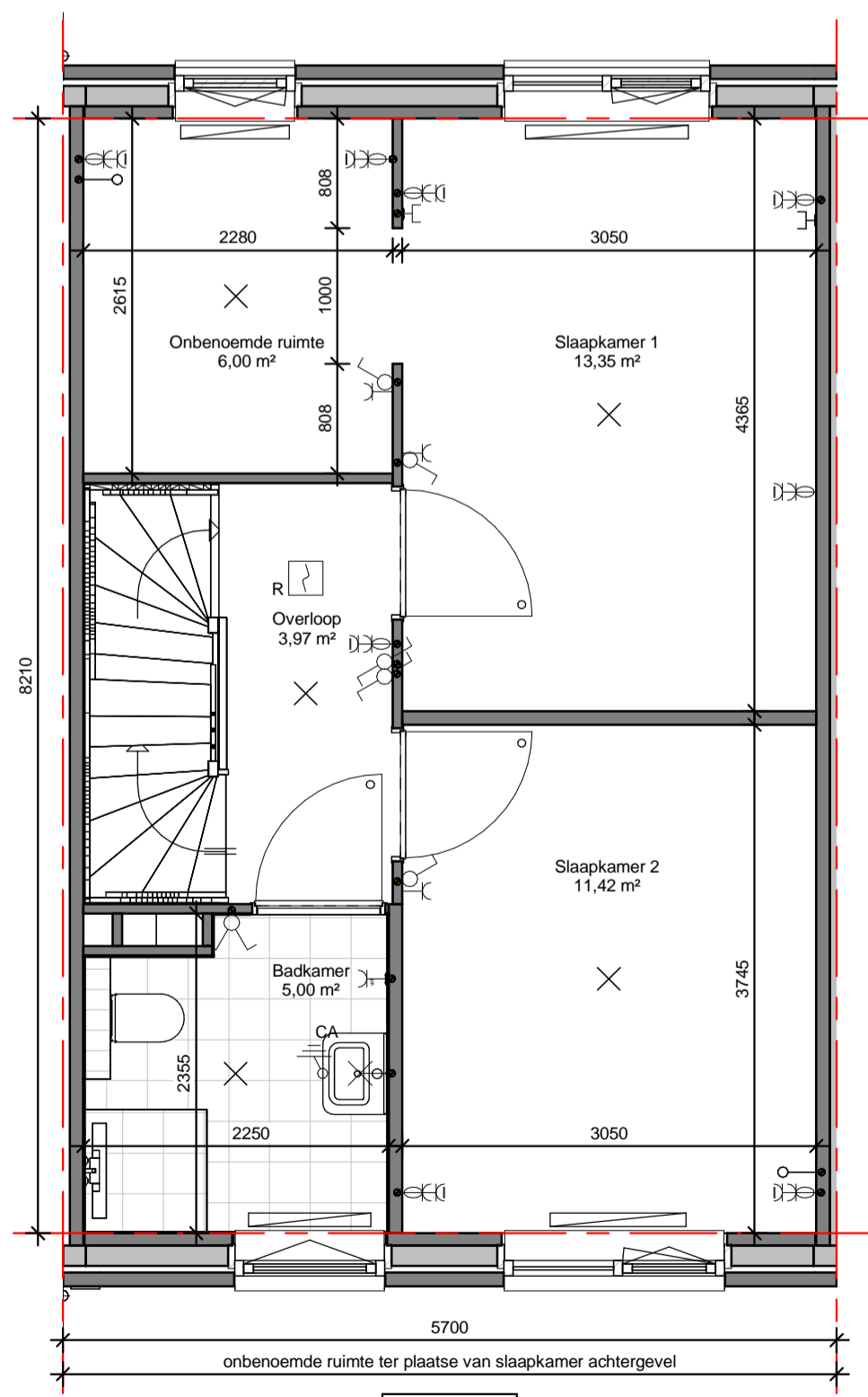

701300

1e verdieping

schaal 1 : 50

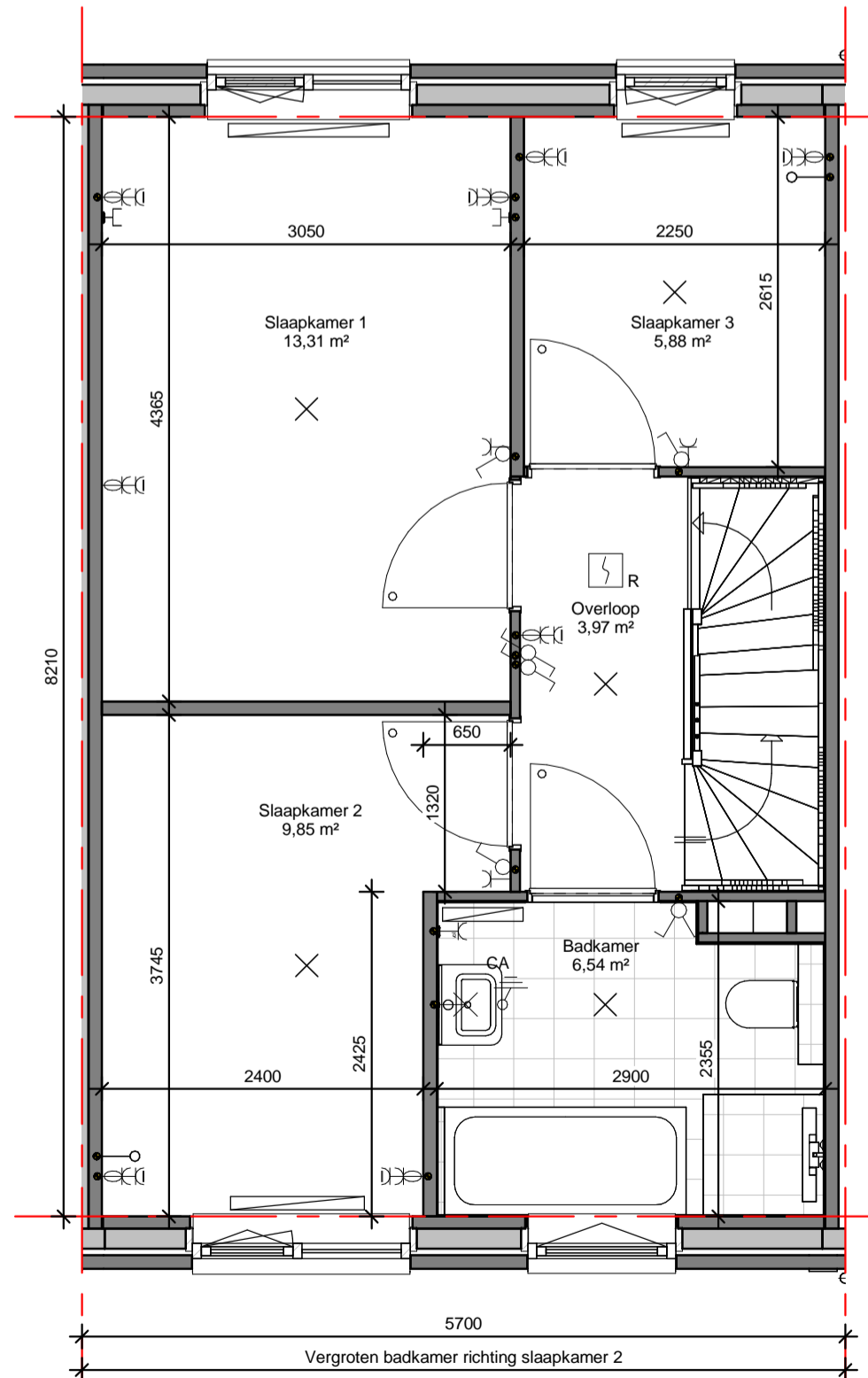

701350

1e verdieping

schaal 1 : 50

renvooi

algemeen

- de maatvoering en plaatsbepaling van de installatievoorzieningen op deze tekening zijn indicatief, er kunnen geen rechten aan ontleend worden

bouwkundig

KK	koelkast opstelplaats	tel	telefoonansluiting
WM	wasmachine opstelplaats	wtw	warmte-terug-win installatie
WD	wasdroger opstelplaats	bo	aansluitpunt boiler
WP	warmtepomp	fo	aansluitpunt fornuis
PV	zonnecollectoren	afz	afzuigkap
cai	centrale antenne inrichting	hwa	hemelwaterafvoer

elektra

	schakelaar enkelpolig		wandcontactdoos ge-aard
	schakelaar serie		wandcontactdoos ge-aard (bezetting vol)
	schakelaar wissel		wandcontactdoos ge-aard (buiten)
	aansluitpunt loos		wandcontactdoos ge-aard dubbel (kindveilig)
	aansluitpunt bedraad (cai/th/tel/data)		wandcontactdoos perilex
	aansluitpunt bedraad		contactdoos tbv cai/data/tel
	lichtpunt		deurbel
	wandlichtpunt		deurbel drukker
	PV-converter		optische rookmelder
	buiten armatuur		centraal aardpunt
	groepenkast		leiding in muur
	kabel uit gevel		

verwarming

	radiator		meterkast
	thermostaat		
	centrale verwarming		

ventilatie- en luchtbehandeling

	ventilatievoorziening		afzuigpunt mechanische ventilatie in muur
			afzuigpunt mechanische ventilatie op plafond

water en fecaliën

	hemelwaterafvoer
	buitenkraan



DURAVERMEER
 Naar aanbeveling van architect
 Dura Vermeer Zuid West BV
 Rotterdam Airportplein 21
 Postbus 1986
 3000 BZ Rotterdam
 Telefoon: (010) 280 85 00
 Fax: (010) 280 85 01
 E-mail: dvb-zw@duravermeer.nl

tek. nr. : **VO-17.2** fase : **Verkoop**

gezien : J. v. d. Boogaard datum : 12-06-2017

getekend : S. v. Dienst gewijzigd :

afmeting : A1 wijzigingsnummer :

project : **Zuiderhof Rotterdam**

onderdeel: **Verkoop opties - type PW 1e verdieping**

schaal
1:50 / 1:100
status
Definitief
projectnummer
4613